ノーマップス フューチャー ラボ

No Maps Future Lab

Sapporo Creative Convention

「No Maps（ノーマップス）」は、札幌・北海道を
“実証実験・社会実装の聖地”とすることを目指し、
相談のワンストップ窓口となる
「No Maps Future Lab」を設置しています。

北の大地を、新しい社会を創る技術の実証・実装の場としてご活用ください！

No Maps Future Lab

私たちが札幌・北海道での実証実験・社会実装をお勧めする理由！

1 どの地域よりもスピーディーな調整が可能です

FAST & CONSIDER

札幌市・北海道をはじめとする
官公庁・教育機関が多数参画するNo Mapsだからこそ、
スピーディーで実施に前向きな調整が可能です。

2 多面的な露出の場を提供可能です

MULTI PROMOTION

コンベンションの特性を活かし、人が多く集まる
イベントをご活用いただいたり、
セミナー等の場で実験結果を発表し、
関心ある方とネットワーキングを
行うことも可能です。

3 メディアへの強いアピールが可能です

PRESS RELEASE

No Mapsとして記者発表することで、
メディアへの訴求効果が高まります。

詳しい実績は
裏面でご紹介！

先端技術の「実証実験・社会実装」をご検討のみなさまへ。

No Mapsは、札幌・北海道を実証実験・社会実装のフィールドとして活用することを
自信を持ってお勧めし、興味のある企業・研究機関の実験・実装に向けた動きを全力でサポートします。

Sapporo Creative Convention
NoMaps

「No Maps」とは？

札幌・北海道という象徴的な開拓の地で、クリエイティブな発想や技術によって
次の社会を創ろうとする“現代的フロンティアスピリット”を持った人たちのためのコンベンションです。
先端テクノロジーや斬新なアイディアを核とした「新しい価値観/文化/社会の姿」を提案するビジネスコンテンツをテーマに、
「会議（Conference）」「展示（Exhibition）」「興行（Event）」「交流（Meet-up）」「実験（Experiment）」の5つの事業によって、
新たなビジネスを生み出し、加速させるための場を提供しています。

※詳細や過去の実施事業などについては公式ホームページをご確認ください

http://no-maps.jp

「No Maps Future Lab」が札幌・北海道での実証実験・社会実装を様々な形でサポートします！

どの地域よりもスピーディーな調整が可能！

No　Mapsには、札幌市、北海道をはじめ、国の出先機関ら多様な官公庁や経済団体が実行委員会メンバーとして参画。実証実験・社会実装における様々な規制や障壁に対して、「どうすれば実現できるか」という視点から、札幌・北海道での実施に向けたスムーズな連携ができる体制を整えています。
「No Maps Future Lab」がワンストップ窓口として多様な主体との調整役を担うことで、スムーズかつ前向きな調整を行うことが可能です。

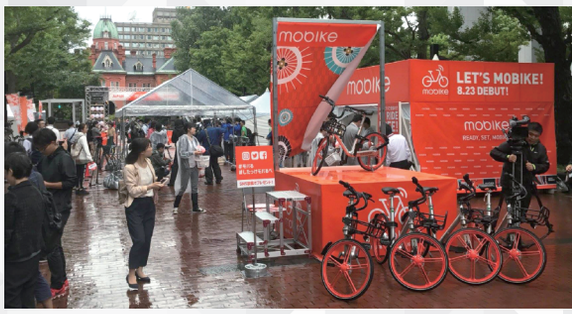

自転車シェアサービスの社会実証をファーストコンタクトから5ヶ月で実施！

サイクルシェアサービス「Mobike（モバイク）」は、ファーストコンタクトから社会実装までわずか5ヶ月!札幌市担当部局や民間パートナーとの橋渡し・調整をNo Mapsが対応しました。

「自動運転」を札幌市内で実施！

NTTグループと群馬大学次世代モビリティ社会実装研究センターが取り組む完全自動運転社会に向けた共同研究の一環として、No Maps2017メイン会期中に実施した札幌市内中心部での自動走行実験は、調整から実施に至るまで約2ヶ月!札幌市、北海道、北海道警察等関係各所との調整をNo Mapsがコーディネートしました。

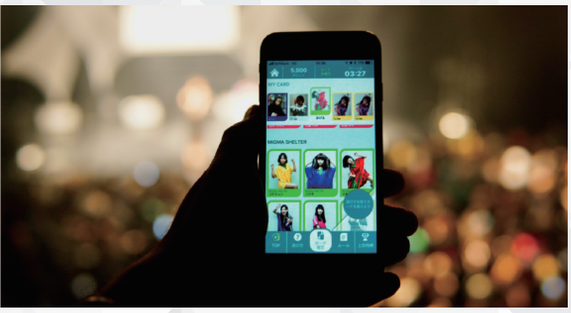

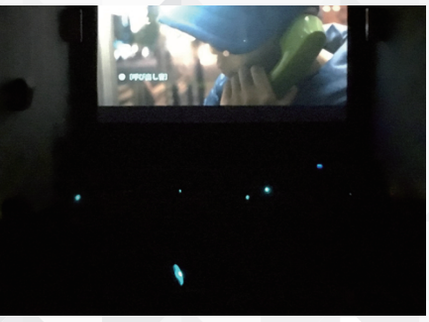

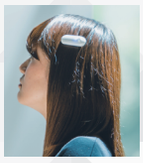

多面的な露出の場を提供可能！

No Mapsは、「会議（Conference）」「展示（Exhibition）」「興行（Event）」「交流（Meet-up）」「実験（Experiment）」の5つの事業区分で、メイン会期（これまでは10月開催）を中心に年間100以上の事業を展開するビジネスコンベンションです。「実験」単独はもちろんのこと、人が多く集まる興行や展示の場を実験のフィールドとしてご活用いただくこともできますし、会議の場で実験結果を発表し、交流の場で実験に関心を持つ方とネットワーキングを行うことも可能です。実証実験・社会実装のタッチポイントをニーズに合わせて多面的に提供することができます。

ブロックチェーン技術をアイドルのコンサートイベントに実装！

リクルートテクノロジーズ（株）のブロックチェーンのエンターテイメント活用の場として、No Mapsのアイドルイベント「IDLE DIVERSITY」を活用いただき、多くの来場者が実験に参加しました。

「音を感じる」ガジェットを用いた映画上映とビジネスカンファレンスを実施！

（株）vivitoと（株）富士通の協力で、髪の毛で音を感じる装置「Ontenna」と、音と映像のシンクロにフォーカスした映画「Noise」が創り出す新しい映画鑑賞体験をテーマに、実証実験を兼ねた映像上映会と、同様のテーマでのビジネスカンファレンスを開催しました。

メディアへの強いアピールが可能！

No Mapsは、地元メディアはもちろんのこと、国内外の多様なメディアが注目しつつあるコンベンションです。実証実験の内容にもよりますが、No Mapsの公的な記者発表の中で積極的に発信することで、メディアへの訴求効果が高まります。

No Maps 2017の概要発表の記者会見には30社以上のメディアが参加！

実証実験等の概要発表等をメインに行った東京での記者発表には、マスメディア、ネットメディア等合わせて30社以上が参加。

CONTACT US

まずはお気軽にご連絡ください！
実証実験・社会実装の実施に向けて、一緒に検討させていただきます。

Sapporo Creative Convention
NoMaps

No Maps Future Lab
TEL：011-812-2000 / E-mail：experiment@no-maps.jp
〒003-0005 札幌市白石区東札幌5条1丁目1-1 インタークロス・クリエイティブ・センター2FH
No Maps実行委員会内